Miteinander wandern in der Region AKW Beznau (AG), Gewaltfrei für den Ausstieg!

MENSCHENSTROM GEGEN ATOM

Jetzt Beznau stillegen!
Sonntag, den 19. Juni 2016

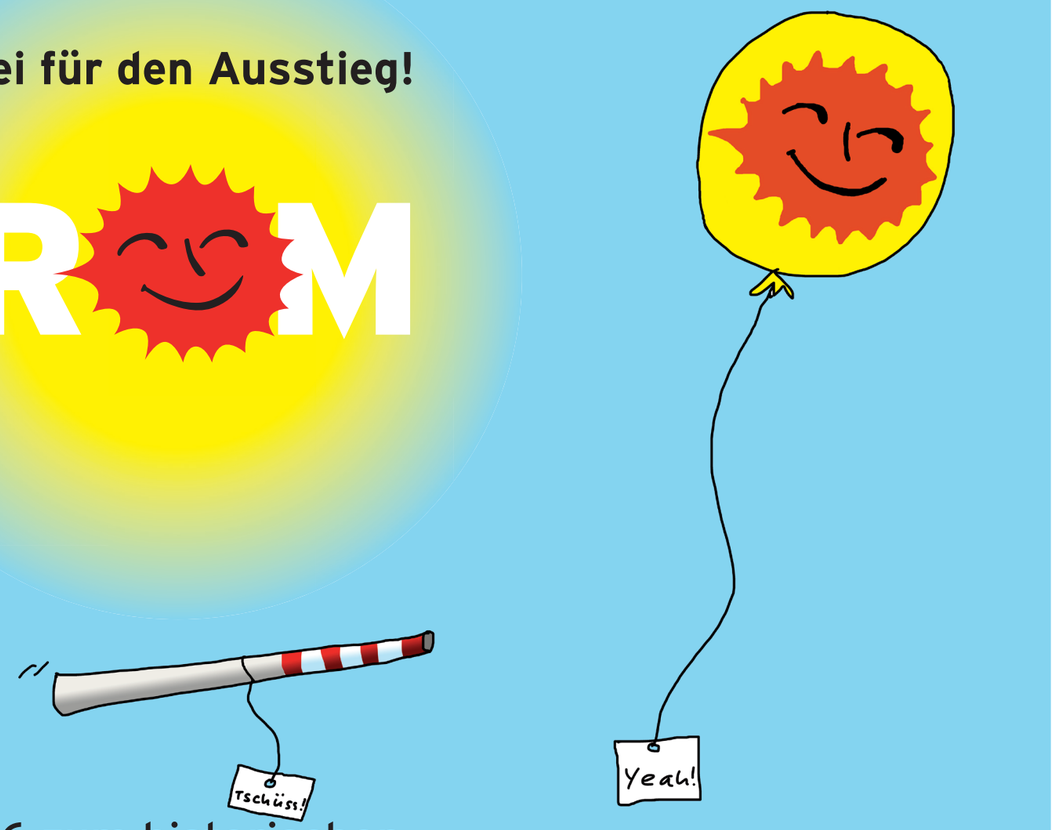

Wir geben der Energiewende den nötigen Impuls! Machen wir 2016 zum historischen Wendepunkt – familienfreundlich und gewaltfrei.

längere Route – sportlich
Bhf. Döttingen – AKW Beznau – Amphitheater Windisch/Brugg
Distanz: 15 km | Dauer: 3,5 h bis 4,25 h
Startfenster zwischen 9:00 und 10:45 Uhr

kürzere Route – gemütlich und flach
Bhf. Siggenthal – Amphitheater Windisch/Brugg
Distanz: 6,5 km | Dauer: 1,5 h bis 2,25 h
Startfenster zwischen 10:45 und 12:15 Uhr

kürzere Route – gemütlich den Berg runter
Vier Linden Bözberg – Amphitheater Windisch/Brugg
Distanz: 6,5 km | Dauer: 1,5 h bis 2,25 h
Startfenster ab Bhf. Brugg zwischen 10:00 und 12:00 Uhr (Shuttlebetrieb nach Vierlinden)

direkt zur Schlusskundgebung
Bhf. Brugg – Amphitheater Windisch/Brugg (15 Minuten Fussweg)
Schlusskundgebung beim Amphitheater Windisch/Brugg

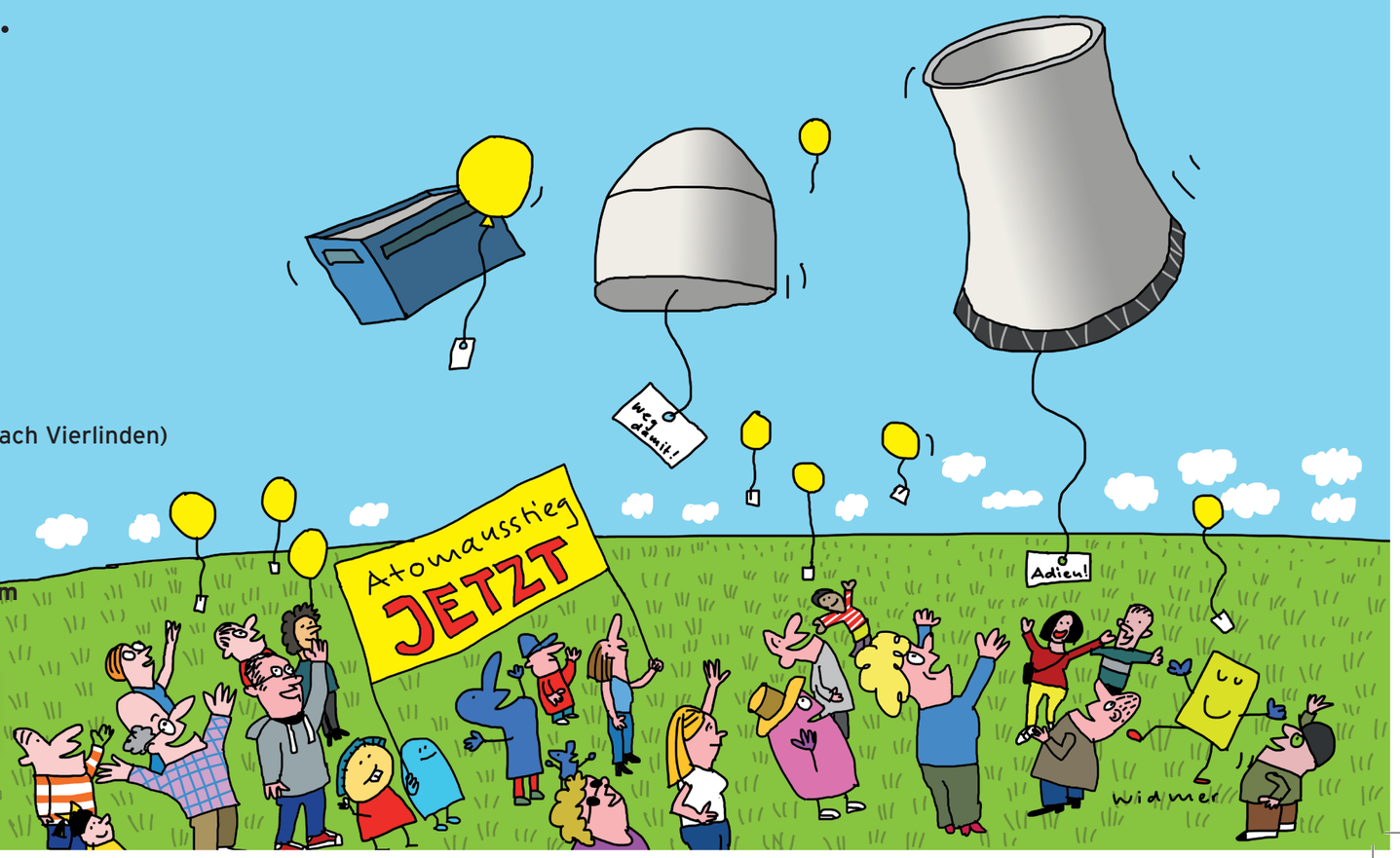

ab 13:00 Vorprogramm, Verpflegung, Getränke, Infostände und Kinderprogramm
14:30 – 15:30 Hauptprogramm mit Musik, Reden, Speis & Trank
17:00 Ende

Detailinformationen:
www.menschenstrom.ch

Spende per SMS:
Menschenstrom 40 an Nr. 488
(40 steht für den Betrag)